

Al nostro occhio,
non sfugge una
virgola!



 **datisis
group**

<http://www.datisis.it>

mail to: datisis@datisis.it

0100101010001010100110101101010

DATASIS INFO

Per ulteriori informazioni, può anche consultare il nostro sito
www.datisis.it

Specialisti in sistemi di
lettura ottica



 **datisis
group**

SISTEMI UNIVERSALI DI LETTURA OTTICA

Datisis Group s.r.l.
Via Caggiano, 5
22070 Albino (CO)
Tel./Fax. +39.031.806.979

<http://www.datisis.it>
mail to: datisis@datisis.it

001010100010101001010110101010

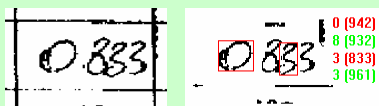

Esempio lettura "ora" manoscritta da bolle di lavoro

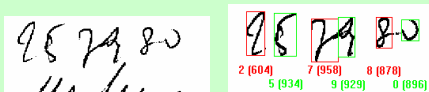

Esempio lettura "codice assistito" manoscritta da ricetta farmaceutica

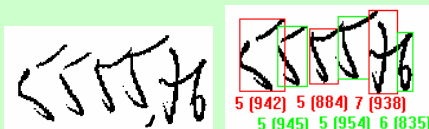

Esempio lettura "importo" manoscritto da documento fiscale

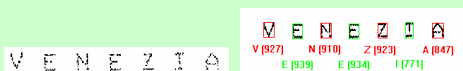

Esempio lettura "comune" con bassa qualità di stampa da documento ICI

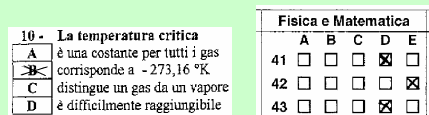

Esempio di lettura campi con marcature



Esempio di lettura campi con bar code

Specialisti in Lettura Ottica (Data Capture)

Siamo specializzati in
Lettura Ottica
perché
facciamo solo quello, bene,
e con un'esperienza di oltre
vent'anni maturata sul campo.



DATASIS GROUP S.r.l.
Via per Gaggino, 5
22070 ALBIOLO (CO)
Telefono / Fax 031 806979
datisis@datisis.it

Abbiamo realizzato prodotti specifici in diversi settori d'attività:

- Sanità
- Scuole
- Enti pubblici
- Aziende private
- Banche
- Assicurazioni
- Centri servizi
- Enti sportivi

per la raccolta veloce di dati relativi a:

- fatture e bolle d'acquisto
- questionari
- concorsi
- indagini
- gestione del personale
- rilevazione presenze
- test di ammissione
- ricerche di mercato
- lettura bollettini
- elezioni
- raccolta ordini
- raccolta polizze
- indagini di mercato
- controlli di qualità
- raccolta dati di produzione
- gestione ricette farmaceutiche
- procedura ICI
- raccolta dati fiscali.

Partners

Datisis fornisce sistemi di lettura ottica a diversi partners. I nostri moduli sono integrati in procedure di imaging e di gestione elettronica documentale.

Ricetta

è il sistema di lettura ottica della Datasis per l'acquisizione automatica di dati da ricette farmaceutiche.

L'intervento può essere duplice; o solo l'acquisizione dei dati bar code e di marcatura o completa anche coi caratteri manoscritti e dattiloscritti.

Per la lettura dei bar code, la nostra società ha prodotto delle apposite librerie di interpretazione che hanno permesso di ottenere delle altissime percentuali di interpretazione con la massima sicurezza anche sulle nuove tipologie di fustelle.

Milioni di ricette vengono acquisite mensilmente in centri di servizio che utilizzano le nostre procedure. Abbiamo l'orgoglio di informarvi che sono tutti soddisfatti.

Ricetta

M L N F N C 2 2 T 0 2 F 8 3 9 U
MILONE FRANCESCO SAVERIO
VIA F.CILEA 117 NAPOLI

ASL NA 1
7 1 5 0 6 0 6 3 4 0 5 5 4 0 9 5 3 4

4 7 N A #
< >
#####

GENTALYN*INIET 1F 80MG 2ML Fascia A Nota 55bis
N° Conf.: SEI

0 6 1 3 0 6 0 3

REGIONE CAMPANIA
DR. COM. CAMPOSSO GIUSEPPE
ASL NA 1 - DISTRETTO 47
7 0 1 6 1 5 2
GIUSEPPE CAMPOSSO

FARMACIA ALFANI
DE ERICO ALFANI
VIA ERICO ALFANI 1
80138 NAPOLI

1 6 0 6 0 3
3107

AD20891014
AD20891014
AD20891014
AD20891014
AD20891014
AD20891014
6T0769020V

MEMOPIE MIV 1F 80MG 2ML Fascia A Nota 55bis
N° Conf.: SEI

AD27128014
AD27128014
AD27128014
AD27128014
AD27128014
AD27128014

SccPTA2A A21K195Z	BRBLRA00P55G6050
SPRMR42D51F205X	NDL5ST24A20I936W
TRRSR923R2JL219X	CHZMRN7544IA188P

Per aumentare le percentuali di interpretazione, nella zona di testata, contestualmente alla lettura del bar code viene effettuata la lettura della stringa OCR A. Le percentuali di interpretazione dei due campi si avvicinano sempre al 100 %.

Nella zona destinata alle fustelle, con appositi algoritmi da noi ideati e che rilasciano le coordinate di lettura, riusciamo a discriminare quasi con assoluta sicurezza la presenza delle fustelle, l'assenza e la mancata interpretazione. Questa prerogativa è fondamentale per una perfetta contabilizzazione degli importi delle farmacie.

Per i dati manoscritti e dattiloscritti viene utilizzata un'apposita procedura per poter ottenere delle alte percentuali d'interpretazione. Di fianco degli esempi di codici fiscali perfettamente interpretati su ricette della Liguria.